

Kan almadaki temel ilkeler

El hijyenindeki 5 önemli adım

1. Hastayla temasdan önce
2. Temizlik prosedüründen önce
3. Vücut sıvılarıyla temasa maruz kalma riski sonrasında
4. Hastayla temas sonrasında
5. Hastanın çevresindeki ortamla temas sonrasında



Hastayı hazırlayın

- » Test istemini kontrol edip, karşılama ve kimlik doğrulaması yapın.

1

2

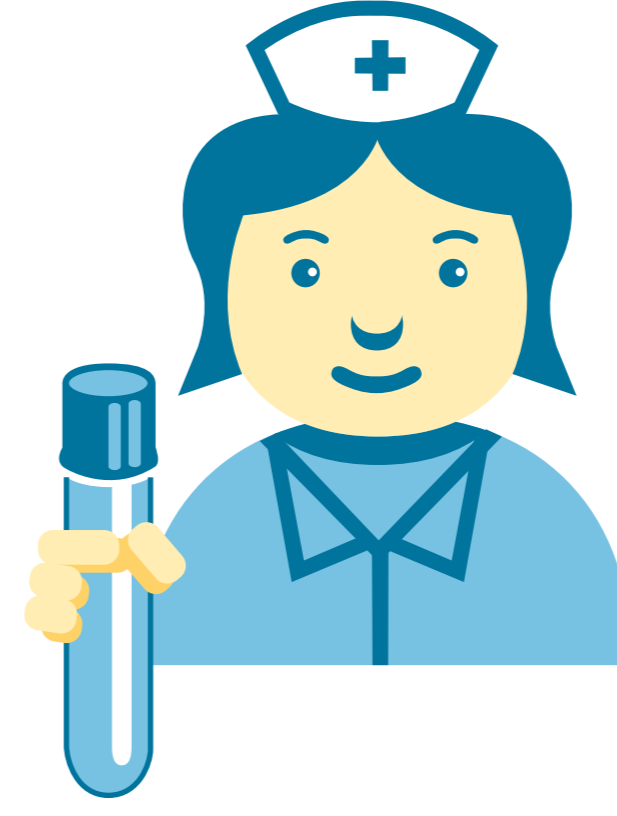

Ürünleri hazırlayın

- » Damara giriş yerini belirleyin.
Turnike uygulayın *gerekliyse*
Uygun ürünü seçin *damarın koşullarına bağlı olarak*

3

Tavsiye edilen Kan alma sırası

Kan Kültürü/Atık Tüpü/
Koagülasyon tüpü



Diğerleri...



Numuneyi alın

- » Damara giriş yapın *açıyla $\leq 30^\circ$*
Tüpleri doldurun *kan alma sırasına uyarak*
Tüpleri ters düz edin *5-10 kez*

5

İşlemleri sürdürün

- » Numunelerin laboratuvara transferini yapın.

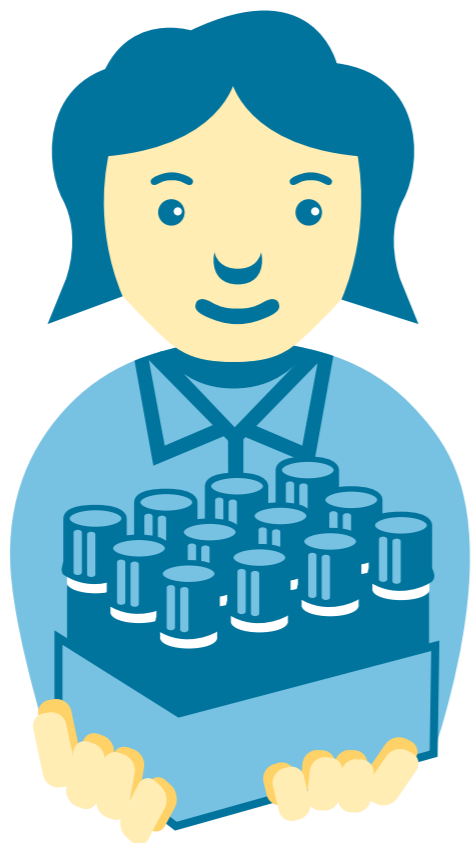

4

Kan alma sonrası

- » Delici ve kesici aletleri tıbbi atık kabına atın ve kan alınan yere bant yapıştırarak bası işlemi uygulayın.

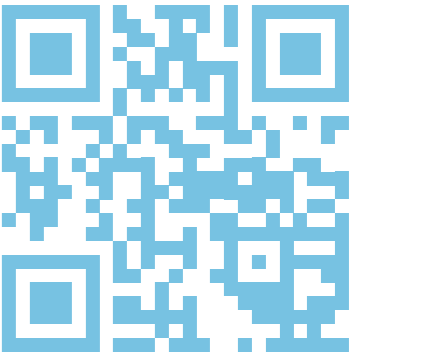

www.samplix-blc.com

 **Samplix®**

Avrupa'nın merkezinden
gelen teknoloji